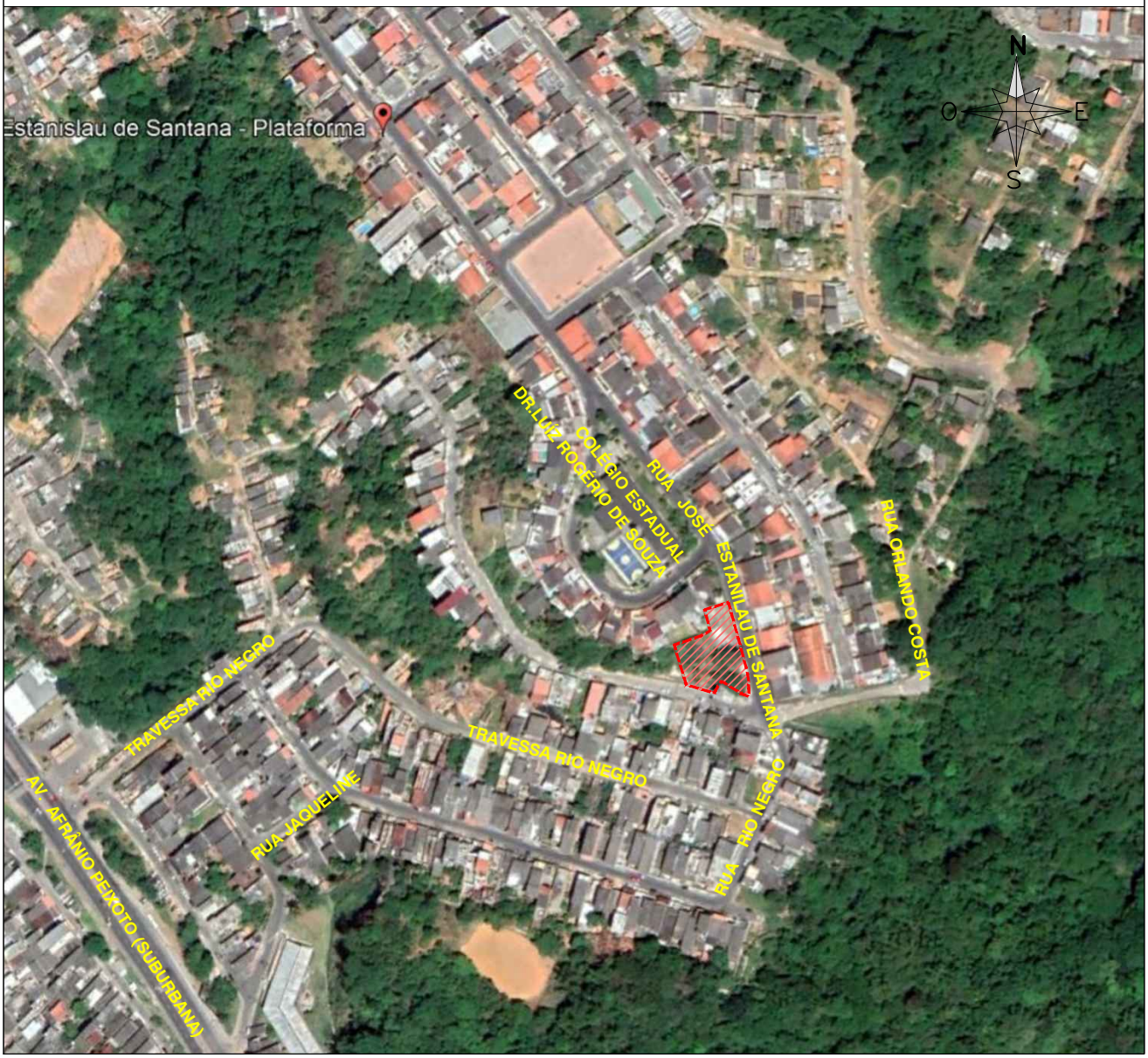

SALVADOR PREFEITURA
PRIMEIRA CAPITAL DO BRASIL

SEDUR
SECRETARIA DE DESENVOLVIMENTO E URBANISMO

FMLF
FUNDAÇÃO MARIO LEAL FERREIRA

POLIGONAL PRAÇA - 1.190,66 M²

ÓRGÃO FUNDAÇÃO MÁRIO LEAL FERREIRA	ETAPA DO PROJETO EXECUTIVO
PROJETO PRAÇA DO PLANALTO REAL RUA JOSÉ ESTANILAU DE SANTANA / RUA ORLANDO COSTA - PLATAFORMA	TIPO URBANISMO

SOLICITAÇÃO	TÍTULO	DATA DE EMISSÃO
SEINFRA	PLANTA DE LOCALIZAÇÃO	OUT/ 2019

GERÊNCIA DE PROJ. URBANÍSTICOS YVELINE HARDMAN ARQUITETO - CAU A6231-6	PROJETO MARIVALDA SILVA COUTINHO CAU: A9224-0	REVISÃO 0	ÁREA DE ESTUDO 1.190,66 m²
SUBGERÊNCIA PROJ DE URBANIZAÇÃO RITA BITTENCOURT ARQUITETO - CAU A18116-1	DESENVOLVIMENTO MARIVALDA SILVA COUTINHO CAU: A9224-0	ESCALA 1/100	PRANCHA URB 00
SUBGERÊNCIA DE PROJ. SETORIAIS GILCINÉA BARBOSA ARQUITETO - CAU A21366-7			

\\fmlf03\GPU\02.PROJETOS\2019-Praça Planalto Real\TR\PLANTA DE LOCALIZAÇÃO 1.dwg